H30.初夏号　No.30

中区 移動情報センター 通信

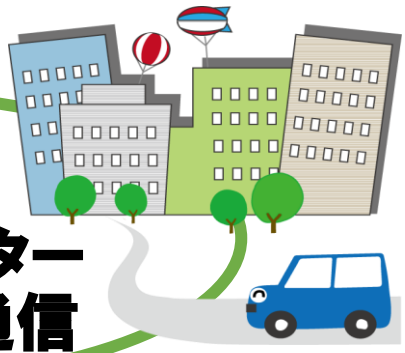

発行者	社会福祉法人 横浜市中区社会福祉協議会 中区移動情報センター 中区山下町２ 産業貿易センター４階
TEL	045-681-6682
FAX	045-641-6078
年２回(上期下期)発行予定	

障害児・者のためのなんでも外出相談窓口
移　動　情　報　セ　ン　タ　ー
いつでもどこでも必要なときに移動できる仕組みづくり

横浜市独自

移動情報センターは障害児・者の主に移動に関する相談を、窓口・電話・メール・FAX でお受けしています。H22 年度のモデル事業を経て、H23 年度から始まりました。H30.1 月に横浜市内 18 区全てに移動情報センター設置を完了しました。

・外出を支援するサービスを知りたい。

・事業所ひとつひとつに自分で電話するのは大変・・・

・ワンストップで相談に応じてくれる窓口が欲しい

通院　通所　買物　通学　土日おでかけ　散歩　交通費の割引　使える制度　車椅子で乗れる車

知りたい！

こんな時には、移動情報センターにご相談ください

移動情報センター事業内容

◆障害福祉サービス事業所情報の収集→情報提供→事業所の紹介・調整

情報提供内容⇒移動支援（移動介護/通学通所）/ 同行援護 / 行動援護 / 重度訪問介護（外出）

◆車事業所の情報収集/情報提供　◆福祉サービスの紹介　◆ガイドボランティア事業事務

◆人材育成 / 広報　◆障害理解講座の開催　等

移動情報センターが　市内18区全てに　OPENしました！

青葉区	045-479-9111	港南区	045-342-5567	戸塚区	045-862-5091
旭区	045-392-1124	港北区	045-543-1947	中区	045-681-6682
泉区	045-719-5220	栄区	045-894-8514	西区	045-620-5998
磯子区	045-759-4005	瀬谷区	045-361-2202	保土ヶ谷区	045-332-2479
神奈川区	045-311-2678	都筑区	045-943-4059	緑区	045-931-3280
金沢区	045-786-8034	鶴見区	045-504-5050	南区	045-250-5260

H30 年度
ガイドボランティア講座のお知らせ

『高次脳機能障害』とは
～基本的な知識と対応の仕方について～

この講習会では高次脳機能障害についての知識や理解を深めていただいた後、地域で支援している機関やボランティア活動の紹介を行います。

日時：平成 30 年 9 月 6 日(木)14:00～16:00
会場：横浜市中区福祉保健活動拠点
　　なかふく(中区社会福祉協議会)
定員：30 名(事前申し込み制)
対象：ボランティア活動に関心のある 18 才以上の方
申込：電話・FAX・E メールにて。中区移動情報センターまで(下記連絡先参照)

皆さんのご参加をお待ちしております！

ガイドボランティア講座を 3 月に開催しました!!

H29 年度最後のガイドボランティア講座を 3 月に行いました。

1 回目：聖坂養護学校内見学　2 回目：中区障害者支援拠点みはらしポンテ見学
3 回目：山下公園清掃ボランティア活動にみはらしポンテの利用者さんと一緒に参加 の3回連続講座で開催いたしました。参加した皆さんの感想をご紹介いたします。

【1 回目：聖坂養護学校見学】
- 住まいに近い聖坂養護学校、バザーの時以外、校内を拝見するのは初めてでした。普段の生徒さんの生活を垣間見る事ができて良かったです。
- 知的障害児について知る事ができました。知らないことが多かったと、受講してよかったと思います。

【2回目：中区障害者支援拠点みはらしポンテ見学】
- 施設の事は知っていましたが、何があるのか、どのような活動をするのか知らなかったので、とてもありがたかったです。
- みはらしポンテの見学、施設の運営内容、問題点など知る事が出来て良かったです。みはらしポンテを身近に感じる事ができました。

【3回目：山下公園清掃ボランティア活動に参加(みはらしポンテの利用者さんと一緒に)】
- 皆さんと接してみると、ひとりひとり性格があり、その人に応じた接し方があると思いました。
- まだ知らないことも沢山あり、参加することで、まず理解して自分ができることから活動を初めたいと思いました。
- 色々な団体及び人々が、多く参加してびっくりしました。

ご参加、ご協力いただいた皆様、ありがとうございました。

障害児・者のための移動に関する相談窓口

【発行・問合せ】中区移動情報センター（横浜市中区社会福祉協議会内）
〒231-0023 横浜市中区山下町２ 産業貿易センタービル４階
TEL：045-681-6682　FAX：045-641-6078　（平日９：00～17：00 迄）
mail：　ido@nakasha.net