H29.冬号　No.28

中区 移動情報センター 通信

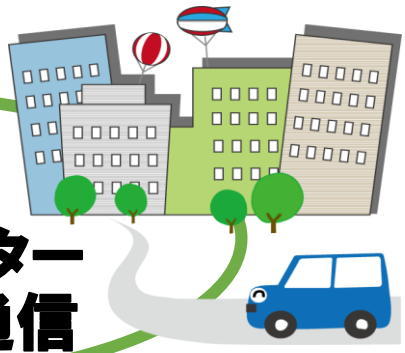

発行者	社会福祉法人 横浜市中区社会福祉協議会 中区移動情報センター 中区山下町２ 産業貿易センター４階
TEL	045-681-6682
FAX	045-641-6078
年４回(春夏秋冬)発行予定	

障害のある方

ひとりじゃ不安・・・でも 病院に行きたい

病院まで、誰かに一緒に行ってもらえる制度はありますか？

２つの制度があります。

【支援内容】
声かけ、説明、目的地へ行くための準備、目的地までの付添い、受診手続きなど

★１　通院等介助（通院等乗降介助）

保険診療を行う機関への、**原則定期的な通院**に利用可能。

★2　移動介護

突発的な怪我や病気の際の通院、**保険診療外**(マッサージなど)の施設へ通う際など★１で対応できない場合に利用可能。

ご相談は、区役所担当ケースワーカー又は中区移動情報センターへ

病院内での“付添いは”頼める？

「通院等介助」「移動介護」の制度では、原則病院内の付添は対応できません。

制度以外・・・

- 付き添ってくれるボランティアさんを探す。
- 横浜市ガイドボランティア事業（外出付添い）の利用※①
- 自費サービスを使う。
（事業所、生活あんしんサポート事業(※②)等　※②裏面の記事に説明）

中区移動情報センターへ　TEL:045-681-6682　ご相談ください

※　院内ボランティアさんがいる病院もあります。各病院にお問い合わせください。

誰が対象なの？

★１通院等介助

障害のある方又は指定難病の方で、障害支援区分１～６の認定がある方
＊身体介助の伴う通院介助は、障害支援区分２以上からで(その他移乗に関して等要件あり)

★2 移動介護

対象：
①身体障害者手帳１・２級で３肢以上の機能障害を有し、外出時に主に車椅子を使用する方
②知的障害のある方
③精神障害のある方
④障害者総合支援法の対象となる、難病の患者で①に準ずる方

※①横浜市ガイドボランティア事業とは・・

障害のある方に外出付添い・見守りのボランティア活動をした方に横浜市から奨励金が支払われる事業です。（登録制）

☆３月にガイドボランティア講座を企画中！
⇒事業や講座の詳細は中区移動情報センターまでお問い合わせください。

※②

生活あんしんサポート事業とは

横浜市では、買い物の代行・同行や、家の中の片付け・電球の交換等の日常生活支援を行う民間事業者と協定を締結し、高齢者等が在宅生活を快適に過ごすための生活支援情報を提供しています。 サービス内容・料金（自己負担）等は事業者によって異なります。
～詳しくは横浜市のホームページでご確認してください。

新しく３区で
移動情報センターを開設します!!
2018年1月15日(月)OPEN！
※オープンまで電話回線未開通のセンターがあります。

西区移動情報センター
☎045-620-5998　FAX 045-451-3131

港南区移動情報センター
☎045-342-5567　FAX 045-846-4117

都筑区移動情報センター
☎045-943-4059　FAX 045-943-1863

障害児支援のための放課後等デイサービス 児童発達支援室withさん　を訪問しました！！

場所は伊勢佐木町商店街のコンビニエンスストアの２階。理事長にお話を伺いました。
～with さんでは、子どもたちの「積極的な社会参加」や「余暇の充実」につながるよう、曜日ごとに多彩なカリキュラム（スポーツ、外出活動、清掃活動、料理体験、高齢者施設でダンスや歌を披露するボランティア活動等）を行っているそうです。
また、自立に向けてあえて自動車による送迎を行わず、同行ヘルパーと公共交通機関を利用することを推奨しています。運営するＮＰＯ法人グランマさんは西区で移動支援事業所 with PLUS も運営しています。

＊＊＊＊＊＊＊＊＊＊＊
☆デイサービス利用時間
平日 13:30-17:30／土・祝　10:00-15:00
運営／NPO 法人グランマ
横浜市中区伊勢佐木町 7-148-1 長谷川ビル 2F
TEL045-315-6482
http://grandma.or.jp

ガイドボランティアとして活躍中のＮさんにお話を伺いました。

私は今年の４月より中区移動情報センターに「ガイドボランティア登録」をして、今は週１回、小学生の通学ガイドボランティア活動を行っています。以前から外出中に出会う乗り物内でのお年寄りや障害者の方にどのように声をかけて良いか、手伝い方がわからず悩んでいました。そこで中区移動情報センターに相談したところ、「車椅子を利用している人へのお手伝い」、「視覚障害者の方への声かけ」等の講座を紹介して頂き、参加してみました。
講座では楽しみながら正しい知識を身につけることができました。
ボランティア活動ではその都度、新しい発見があり貴重な体験をしています。これからも無理のない範囲で色々なボランティア活動に参加したいと思います。～Ｎさんありがとうございました。

障害児・者のための移動に関する相談窓口

【発行・問合せ】中区移動情報センター（横浜市中区社会福祉協議会内）
〒231-0023 横浜市中区山下町２ 産業貿易センタービル４階
TEL：045-681-6682　FAX：045-641-6078　（平日９：00～17：00 迄）
mail：　ido@nakasha.net